

בחינת כניסה לביה"ס למוזיקה ע"ש בוכמן-מהטה – בחינה בתיאוריה בכתב

שאלות לדוגמה

השאלות הבאות משקפות את דרישות המבחן בתיאוריה בכתב כפי שהתפרסמו בדפי המידע המודפסים והאינטרנטיים של ביה"ס למוזיקה. מטרת השאלות לדוגמה לסייע למועמדים להתכונן לבחינות הכניסה, אך ביה"ס למוזיקה איננו מחויב למתכונת או לרמת קושי זהה בבחינות הכניסה שתיערכנה בפועל. היקפן של השאלות לדוגמה הוא בדרך כלל נרחב יותר מזה של הסעיפים המקבילים כפי שיופיעו בבחינות הכניסה בפועל.

לתשומת לבכם: חלק מהשאלות לדוגמה מיועדות לנבחנים עבור המחלקה האינסטרומנטלית, הווקאלית והמגמה למוזיקולוגיה ואילו חלקן מיועד לנבחנים למחלקה לניצוח/קומפוזיציה. אם אין מצוין אחרת, השאלות לדוגמה מיועדות לכלל הנבחנים.

1. בניית מרווחים

בנה/בני את המרווחים הבאים כלפי מעלה או כלפי מטה בהתאם לכיוון החץ. במידת הצורך ניתן להשתמש בשתי החמשות (מפתח פה וסול) לצורך בניית המרווחים.

↑ 6 קטן (6m) ↓ 3 גדול (3M) ↑ 4 מוגדל (4Aug) ↓ 4 זך (4P) ↑ 7 גדול (7M) ↑ 6 גדול (6M) ↓ 3 מוקטן (3dim)

2. זיהוי מרווחים

זהה/זהי את המרווחים בין כל שני צלילים עוקבים.

3. זיהוי אקורדים משולשים וספטאקורדים והיפוכיהם

זזה/זחי את האקורדים הבאים ע"פ סוג האקורד והיפוכו.

4. בניית אקורדים משולשים וספטאקורדים והיפוכיהם

בנה/בני את האקורדים המבוקשים מהצליל הנתון כלפי מעלה.

6 מג'ור (6M) 4 מינור (4⁶m) 2 מג'ור קטן (2Mm) 3 מוקטן קטן (3⁴dim m) 7 מינור גדול (7mM)

4 מוגדל (4⁶Aug) 6 מוקטן (6dim) 5 מג'ור גדול (5⁶MM) 7 מוקטן מוקטן (7dim dim) 2 מינור קטן (2mm)

5. בניית סולמות ומודוסים

בנה/בני את הסולמות הבאים. רשום/רשמי את צלילי הסולם בעליה ובירידה.

מינור הרמוני

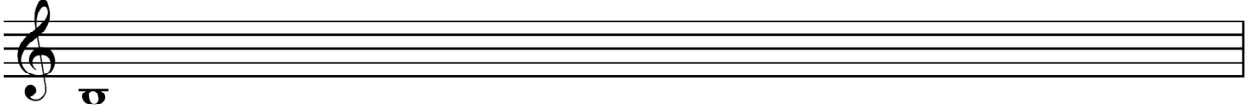

מיקסולידי

אאולי

לידי

מג'ור

מינור מלודי

פריגי

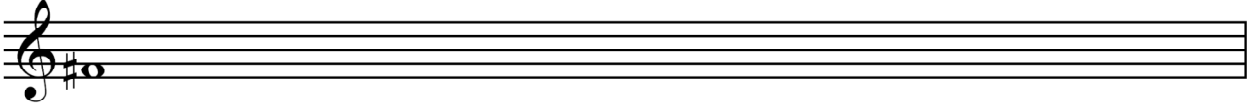

דורי

6. מפתחות נפוצים

העבר את תוכן התיבה הנתונה ממפתח דו טנור למפתח פה.

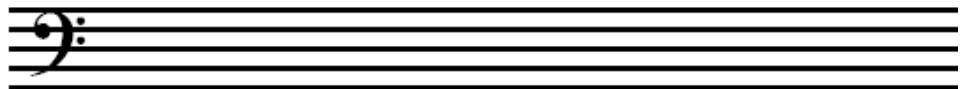

7. טרנספוזיציה

המנגינה הבאה נתונה בסולם סול מינור. בצעי טרנספוזיציה של א. חצי טון כלפי מטה ב. טרצה קטנה כלפי מעלה. בכל אחד מהמקרים יש לרשום את סימני ההיתק התואמים ליד המפתח, את שם הסולם המינורי שהתקבל ואת המנגינה בסולם החדש על כל פרטיה לרבות סימני היתק מקומיים.
מקור:

א. שם הסולם:

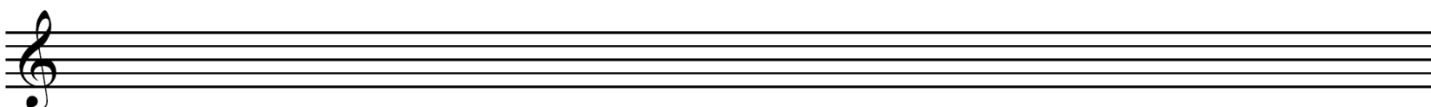
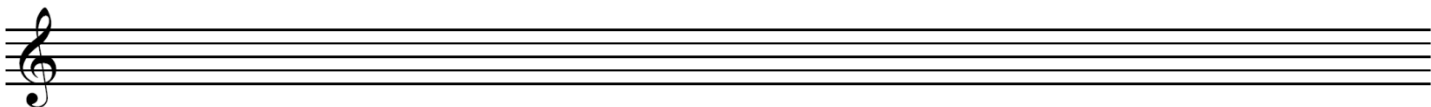

ב. שם הסולם:

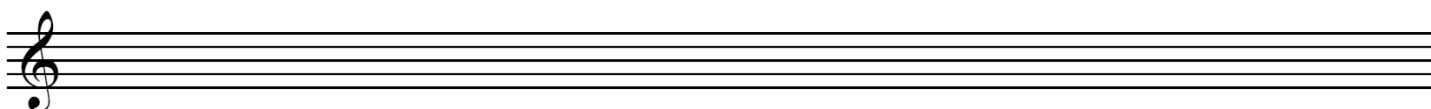

8. שכתוב וארגון מקצבים נתונים

לפניך קטע קצר הנתון ללא משקל. בשתי החמשות שמתחת לקטע זה כתוב/כתבי את אותם ערכים רתמיים בדיוק: א. במשקל ארבעה רבעים עם קדמה של שמינית, ב. במשקל שלוש שמיניות ללא קדמה. לתשומת לבך: יש לחלק את התווים לקבוצות לפי הכללים המקובלים (קבוצות מחוברות בקורה כמו בתחילת גרסה ב. שלהלן) כמו כן ייתכן שיהיה צורך לפצל תווים ו/או הפסקות ארוכות לערכים קטנים יותר בהתאם לכללי הכתיבה הרלוונטיים לכל משקל ולחבר ערכים אלה בקשתות הארכה. התוצאה הצלילית צריכה להיות זהה למקור בשני השכתובים!

מקור:

א. במשקל ארבעה רבעים עם קדמה של שמינית:

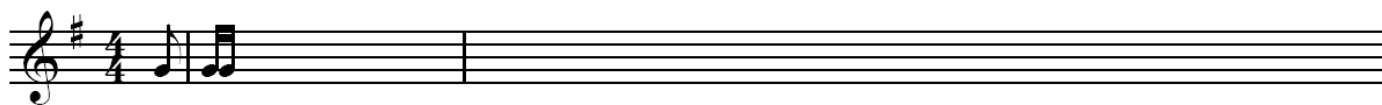

ב. במשקל שלוש שמיניות:

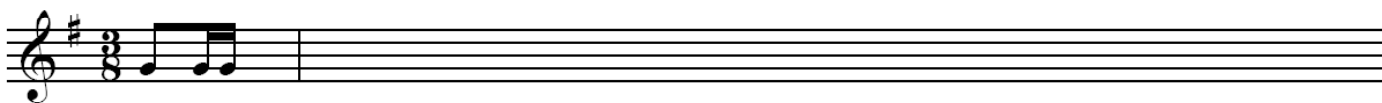

9. ניתוח הרמוני

נתח/י את הקטע הבא. יש לזהות דרגות הרמוניות והיפוכים. נא לרשום הניתוח מתחת לתווים. מבצעים: יש לנתח שתי פראזות ראשונות (עד הקו בכפול). מלחינים ומנצחים: יש לנתח את הכוראל כולו. לתשומת ליבכם: יש לנתח אך ורק את האקורדים המופיעים על הפעמות (ארבעה אקורדים בתיבה) ולהתעלם מהמצלולים הנוצרים בין הפעמות כתוצאה מהתנועה בשמיניות.

10. הירמון קו בס נתון (למבצעים)

הרמני את קו הבס הנתון ליצירת פסוק ארבע-קולי בסולם פה מז'ור.

11. הירמון סופרו ובס נתונים (למלחינים ולמנצחים)

הרמני את קו הבס (במחצית הראשונה של הקטע) ואת קו הסופרן (במחציתו השנייה) ליצירת פסוק ארבע-קולי בדו מינור.

12. חיבור מהלך הרמוני ע"פ רצף דרגות נתון

חברי/י מהלך בן 11 אקורדים המורכב מרצף הדרגות הבא. המהלך יהיה במרקם של ארבעה קולות ובסולם דו מג'ור. רצף הדרגות מופיע להלן בעברית. מתחת לתווים מופיע סימול של אותן הדרגות בספרות רומיות.

1. דרגה ראשונה
2. סקסטאקורד של דרגה שביעית
3. סקסטאקורד של דרגה ראשונה
4. דרגה שישית
5. דרגה רביעית
6. סקסטאקורד של דרגה שנייה
7. קוורטסקסט אקורד של דרגה ראשונה (קדנציאלי)
8. סקונד אקורד של דרגה חמישית
9. סקסטאקורד של דרגה ראשונה
10. דרגה רביעית
11. דרגה ראשונה

13. המשך למנגינה נתונה (למלחינים ולמנצחים, שאלת רשות למבצעים)

המשך/המשיכי את המנגינה הבאה ע"י הוספה של ארבע תיבות לפחות (ולא יותר מאשר 10 תיבות) תוך התחשבות בסגנון הנתון.

14. השלמת פערים בקטע נתון (למלחינים ולמנצחים)

לפניך שתי פראזות מתוך כוראל 4-קולי, שמתוכן הושמטו בחלקם הקולות הפנימיים (אלט וטנור). השלם/השלימי את הקולות החסרים.

15. הגדרת מונחים מוזיקליים בהתאם לרשימה על אתר ביה"ס למוזיקה.

16. השלמת פערים בקטע נתון (למלחינים ולמנצחים) – שאלת רשות

לפניך תחילתה של סונטה לכלי מקלדת מאמצע המאה ה-18 שמתוכה הושמטו כמה פרטים. עליך להשלים את החסר בתיבות הריקות (לחילופין ביד ימין וביד שמאל). לתשומת לבך: מספר הקולות בפסוק זה איננו קבוע והוא נע בין שניים לשלושה.

17. המשך למנגינה אטונאלית נתונה (למלחינים ולמנצחים) – שאלת רשות

המשך/המשיכי את המנגינה הנתונה בסגנון אטונאלי. במידת הצורך ביכולתך לשנות את הקצב, הדינמיקה והארטיקולציה של ההתחלה הנתונה.
